

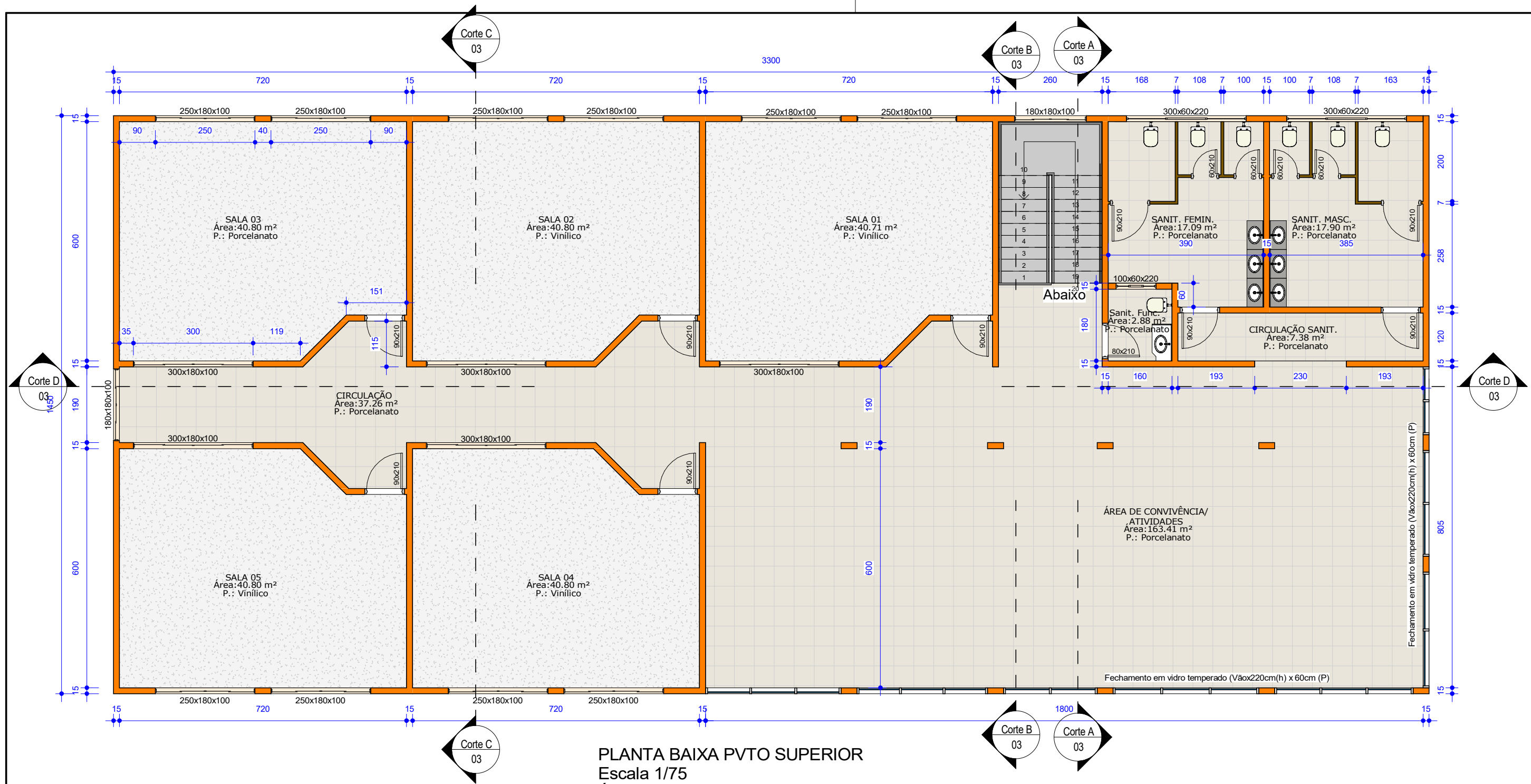

PLANTA BAIXA PVTO INFERIOR
Escala 1/75
Área: 478,50m²

 <p> Pref. Municipal de Barão de Cotegipe/RS Rua Princesa Isabel, 114 - Centro Barão de Cotegipe / RS CEP: 99740-000 54 3523 1344 </p>	Tipo do Projeto / Serviço: AMPLIAÇÃO - EMEI BARÃOZINHO	Prancha: 01
	Conteúdo: PLANTA BAIXA - PVTO INFERIOR	Data: 11/2024
Proprietário(a): MUNICÍPIO DE BARÃO DE COTEGIPE CNPJ: 87.613.451/0001-82		
Endereço: Avenida Adão Welker, 650 - Parte do lote nº 05 - Barão de Cotegipe/RS	Responsável Técnico: Luís Carlos Balestrin Eng. Civil CREA RS 096570-D	Desenho: Autor
		Escala: 1 : 100



PLANTA BAIXA PVTO SUPERIOR
Escala 1/75
Área: 478,50m²

 <p> Pref. Municipal de Barão de Cotegipe/RS Rua Princesa Isabel, 114 - Centro Barão de Cotegipe / RS CEP: 99740-000 54 3523 1344 </p>	Tipo do Projeto / Serviço: AMPLIAÇÃO - EMEI BARÃOZINHO	Prancha: 02
	Conteúdo: PLANTA BAIXA - PVTO SUPERIOR	Data: 11/2024
Proprietário(a): MUNICÍPIO DE BARÃO DE COTEGIPE CNPJ: 87.613.451/0001-82		
Endereço: Avenida Adão Welker, 650 - Parte do lote nº 05 - Barão de Cotegipe/RS	Responsável Técnico: Luís Carlos Balestrin Eng. Civil CREA RS 096570-D	Desenho: Autor Escala: 1 : 100

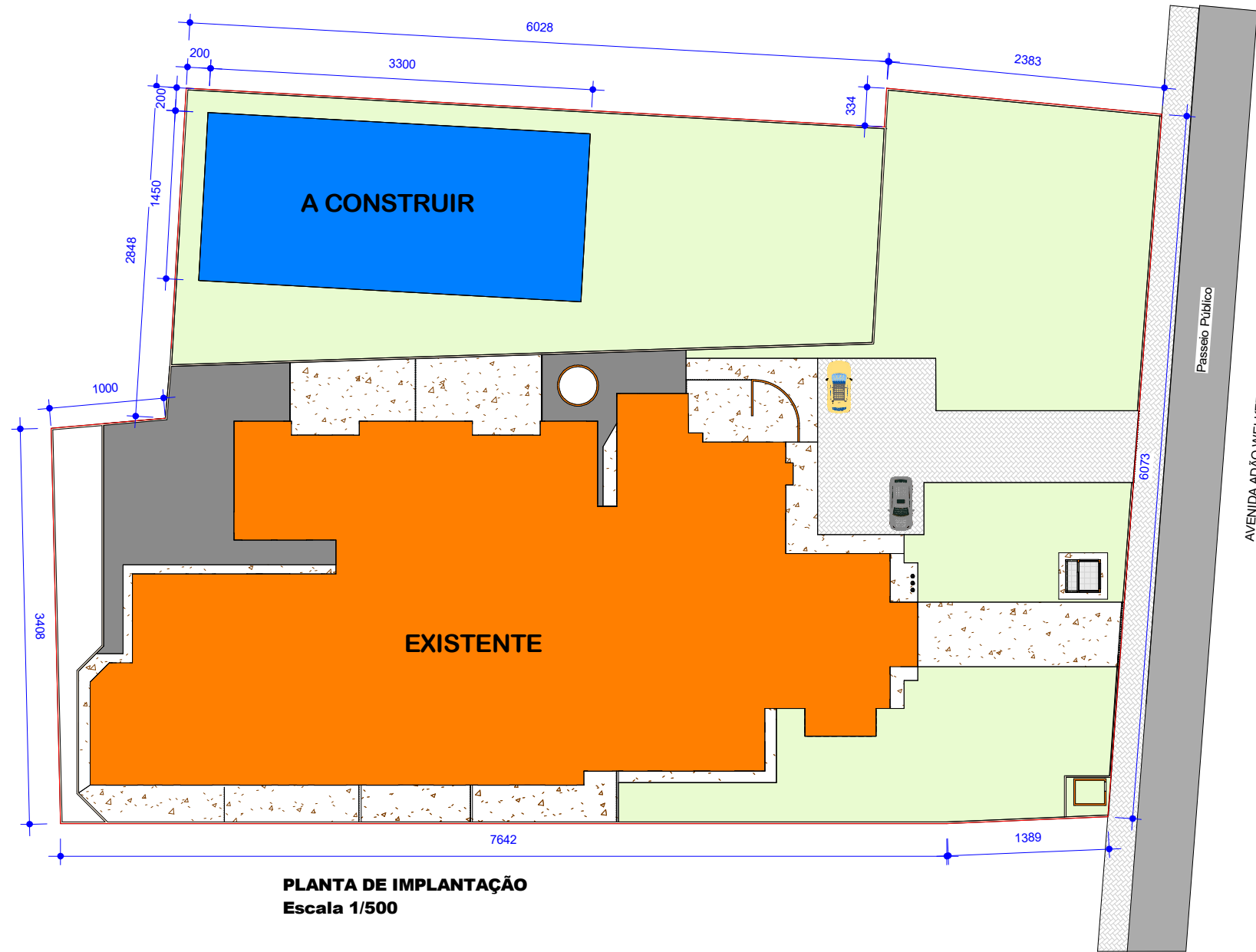

PLANTA DE IMPLANTAÇÃO
Escala 1/500

PLANILHA DE ÁREAS

	Área (m²)	Taxa de Ocupação
1.0 - Terreno:	5.468,42m²	
2.0 - Edificação:		
2.1 - Existente:	1.213,52 m²	39,69%
2.2 - A Construir:	957,00 m²	
Total:	2.170,52 m²	

Pref. Municipal de Barão de Cotegipe/RS
Rua Princesa Isabel, 114 - Centro
Barão de Cotegipe / RS
CEP: 99740-000
54 3523 1344

Tipo do Projeto / Serviço:
AMPLIAÇÃO - EMEI BARÃOZINHO

Prancha:
05

Conteúdo:
IMPLANTAÇÃO

Data:
11/2024

Proprietário(a):

MUNICÍPIO DE BARÃO DE COTEGIPE
CNPJ: 87.613.451/0001-82

Endereço:
Avenida Adão Welker, 650 - Parte do lote nº 05 - Barão de Cotegipe/RS

Responsável Técnico:

Luís Carlos Balestrin
Eng. Civil CREA RS 096570-D

Desenho:
Autor

Escala:
Como indicado

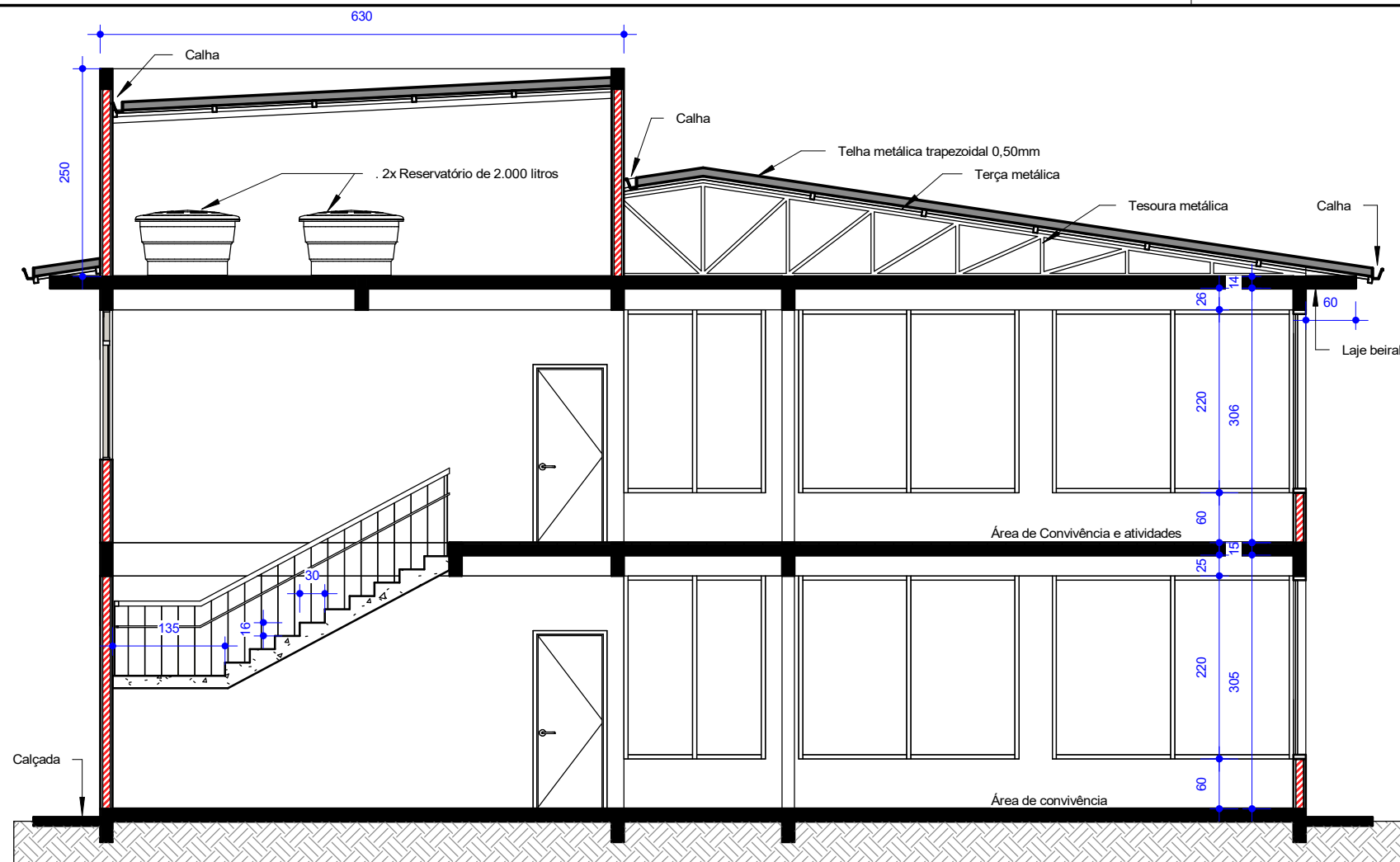

CORTE AA
Escala 1/75

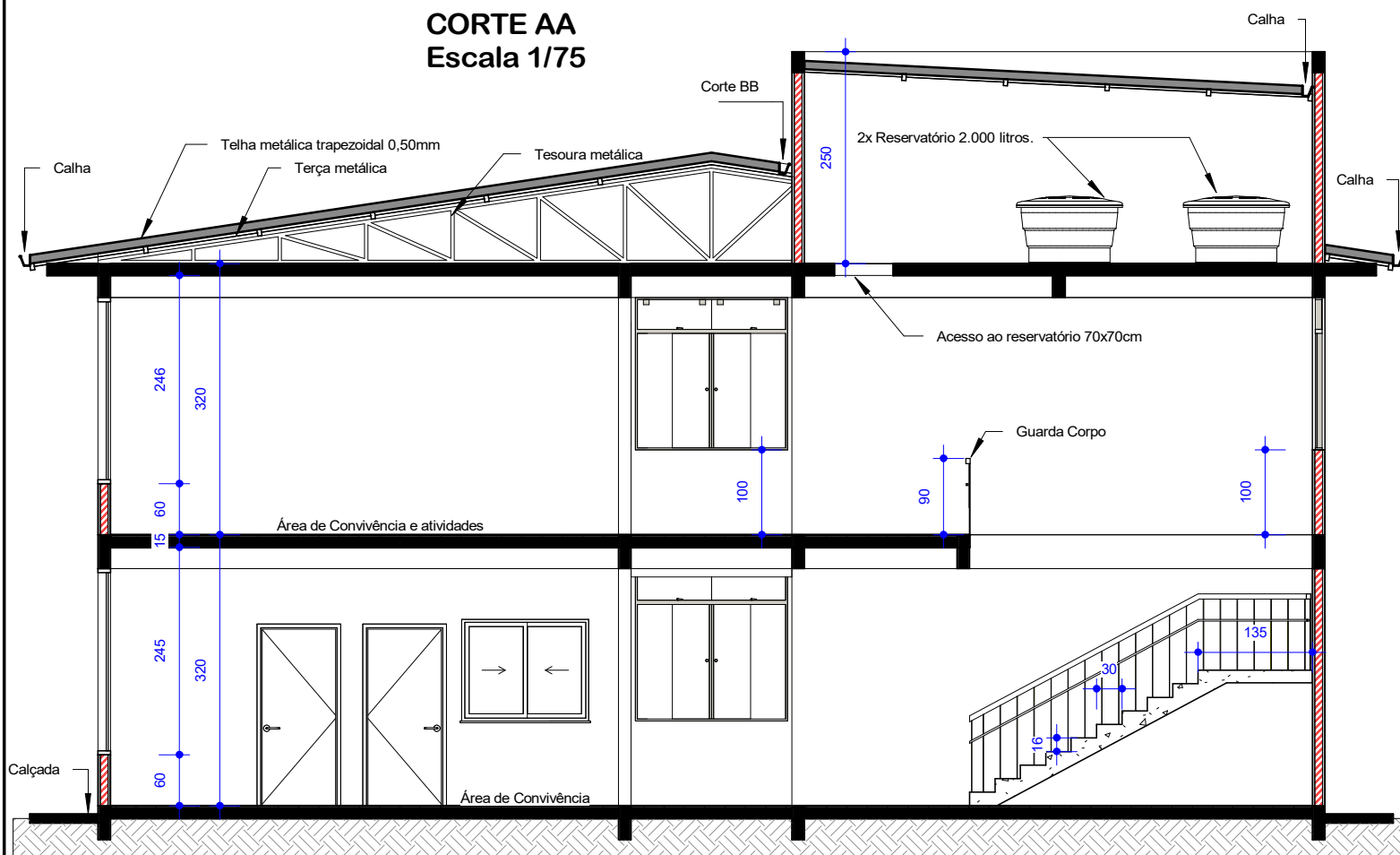

CORTE BB
Escala 1/80

Pref. Municipal de Barão de Cotegipe/RS
Rua Princesa Isabel, 114 - Centro
Barão de Cotegipe / RS
CEP: 99740-000
54 3523 1344

Tipo do Projeto / Serviço:
AMPLIAÇÃO - EMEI BARÃOZINHO

Prancha:
03-A

Conteúdo:
CORTE AA / CORTE BB

Data:
11/2024

Proprietário(a):
MUNICÍPIO DE BARÃO DE COTEGIPE
CNPJ: 87.613.451/0001-82

Endereço:
Avenida Adão Welker, 650 - Parte do lote nº 05 - Barão de Cotegipe/RS

Responsável Técnico:
Luís Carlos Balestrin
Eng. Civil CREA RS 096570-D

Desenho:
Autor

Escala:
Como indicado

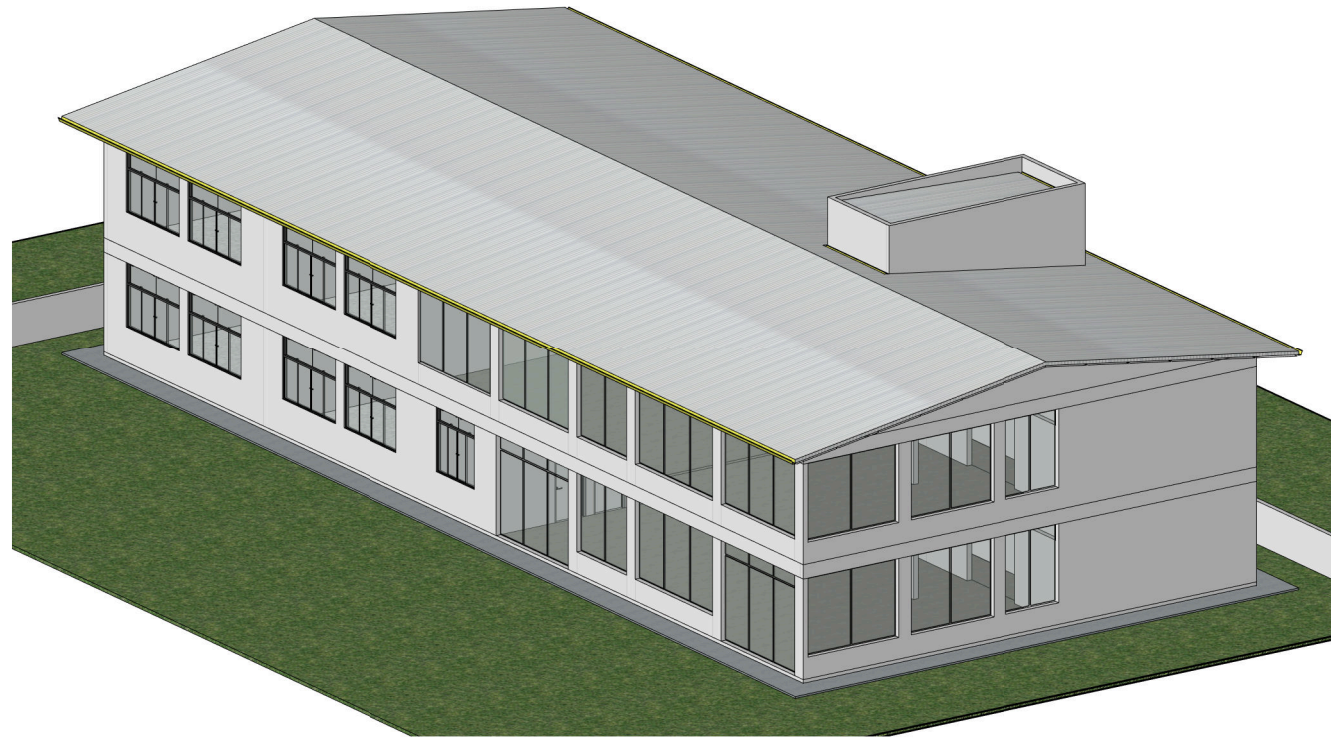

PERSPECTIVA - VISTA FRONTAL
Escala 1/200

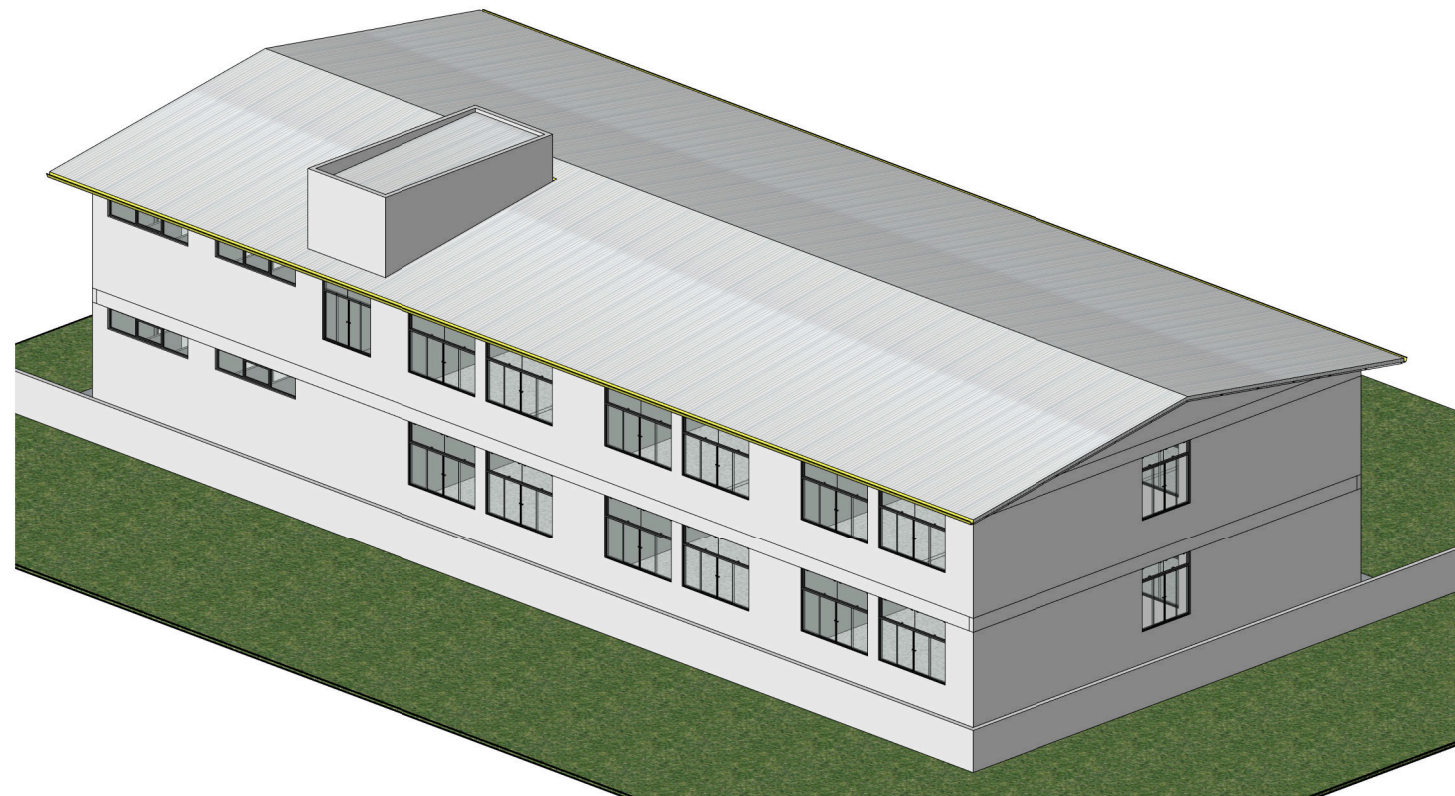

PERSPECTIVA - VISTA POSTERIOR
Escala 1/200

 <p>Pref. Municipal de Barão de Cotegipe/RS Rua Princesa Isabel, 114 - Centro Barão de Cotegipe / RS CEP: 99740-000 54 3523 1344</p>	Tipo do Projeto / Serviço: AMPLIAÇÃO - EMEI BARÃOZINHO	Prancha: 04
	Conteúdo: FACHADAS / PERSPECTIVAS	Data: 11/2024
Proprietário(a): MUNICÍPIO DE BARÃO DE COTEGIPE CNPJ: 87.613.451/0001-82		
Endereço: Avenida Adão Welker, 650 - Parte do lote nº 05 - Barão de Cotegipe/RS	Responsável Técnico: Luís Carlos Balestrin Eng. Civil CREA RS 096570-D	Desenho: Autor
		Escala: